

EBOOK

# MAPA DOS PREENCHEDORES

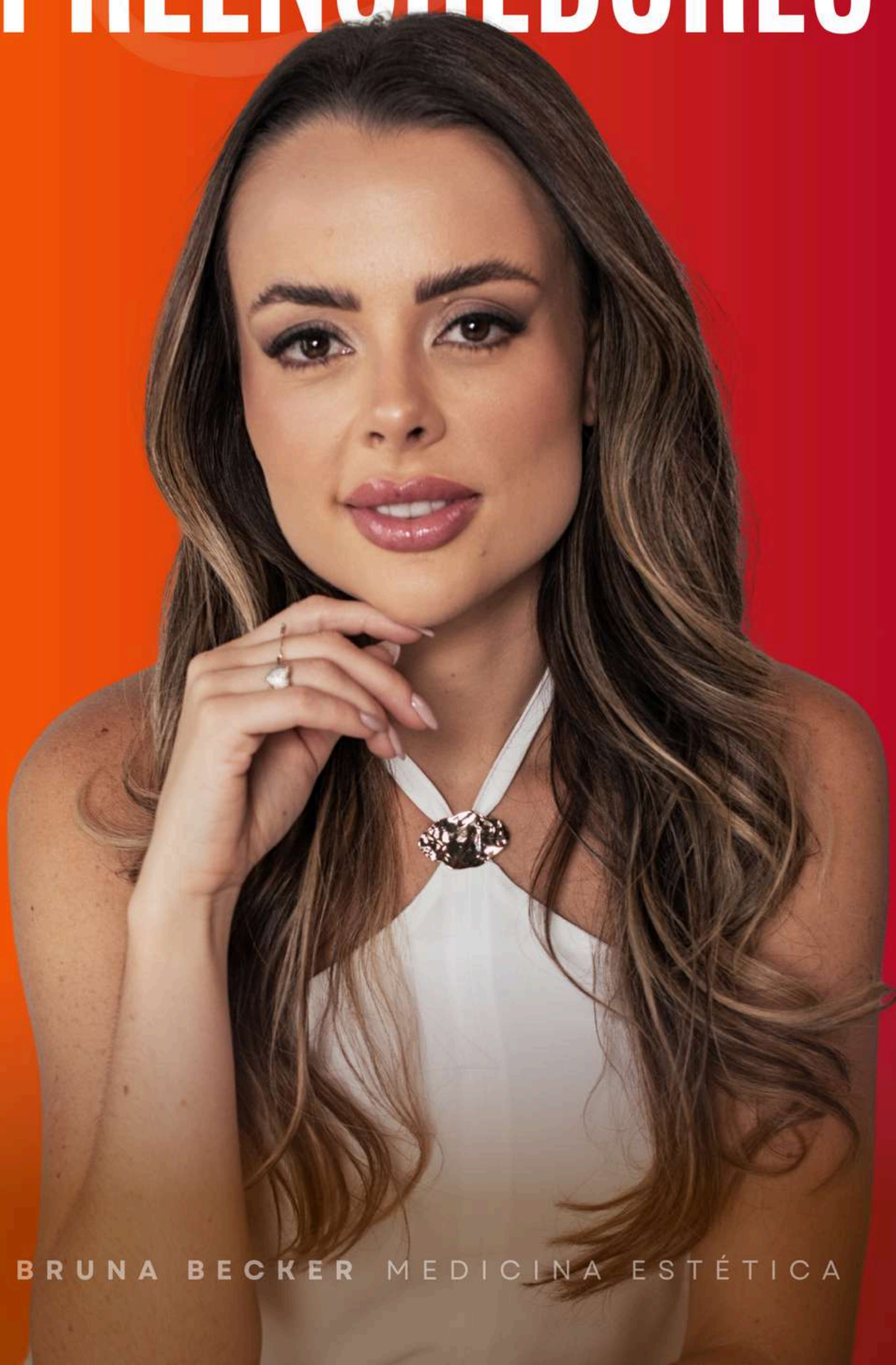

BRUNA BECKER MEDICINA ESTÉTICA



# *Seja muito bem-vindo(a)!*

*Você, profissional da estética, já se sentiu inseguro(a) ao realizar um procedimento com medo de exagerar? Já teve dificuldade em entregar um resultado harmônico, mesmo aplicando a técnica correta?*

**Isso é mais comum do que parece!**

*Foi por isso que nasceu a **técnica dos 3Ps** — um protocolo exclusivo que une análise facial estratégica, raciocínio estético e segurança para resultados naturais e transformadores.*

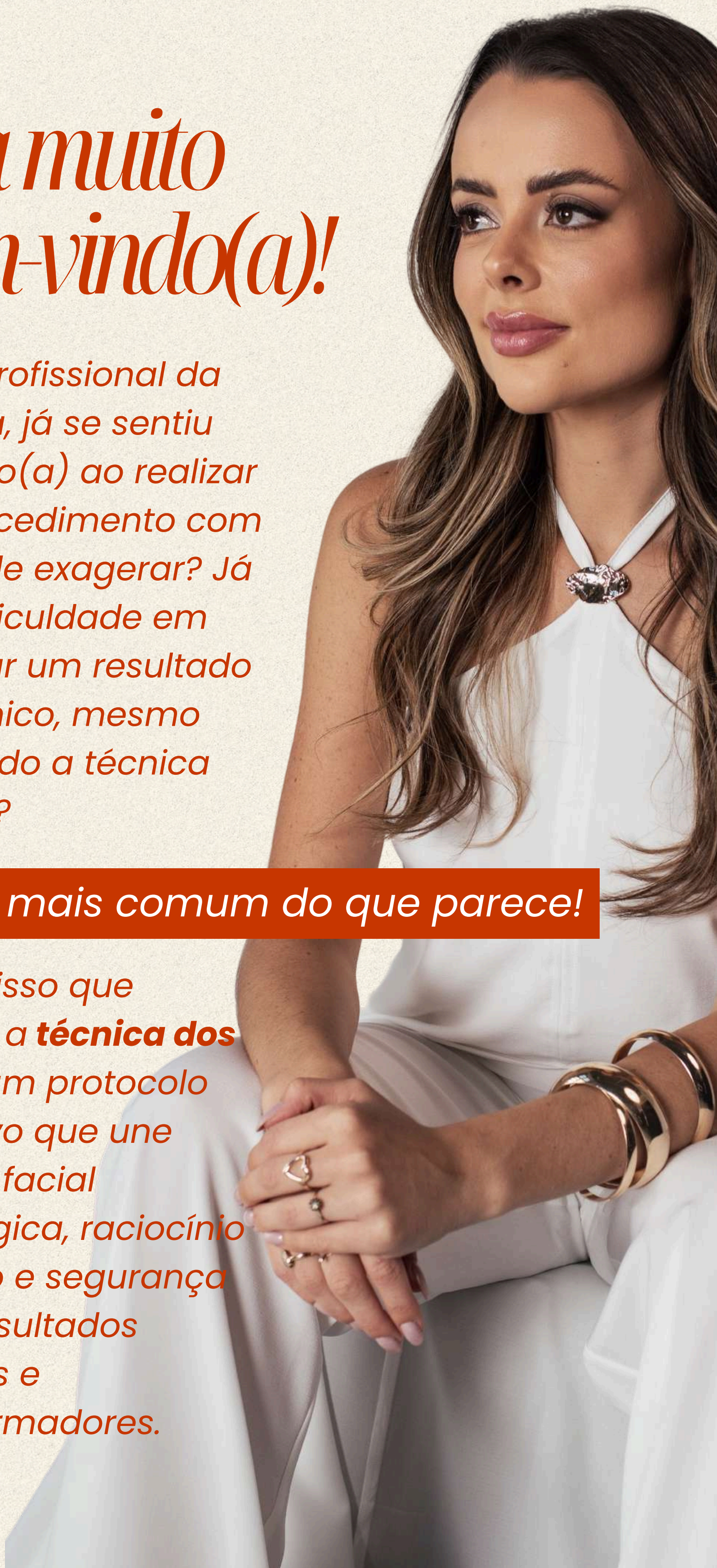



# PORQUE TANTOS PROFISSIONAIS *se frustram?*

---

- ✓ Técnicas aprendidas separadas, sem visão global do rosto
- ✓ Aplicações isoladas (ex: só lábios ou só mento) que geram resultados desconectados
- ✓ Falta de planejamento, análise e estratégia
- ✓ Insegurança para indicar a melhor conduta ao paciente

## A CONSEQUÊNCIA?

Rosto sem harmonia, cliente insatisfeito e profissional frustrado.



# NESTE E-BOOK

*you will learn*

✓ Por que pensar nestas 3 áreas estratégicas faz toda a diferença

✓ Como unir lábios, mento e nariz de forma harmônica

✓ O impacto da técnica certa na fidelização do paciente

✓ O que você precisa desenvolver para crescer como profissional

✓ Qual conduta na hora da escolha do produto, usando raciocínio clínico.



# *Como escolher* **O PREENCHEDOR IDEAL PARA CADA ÁREA DA FACE?**

---

*Muitos profissionais dominam a aplicação,  
mas não sabem escolher o material ideal*

*e isso compromete totalmente o resultado!*

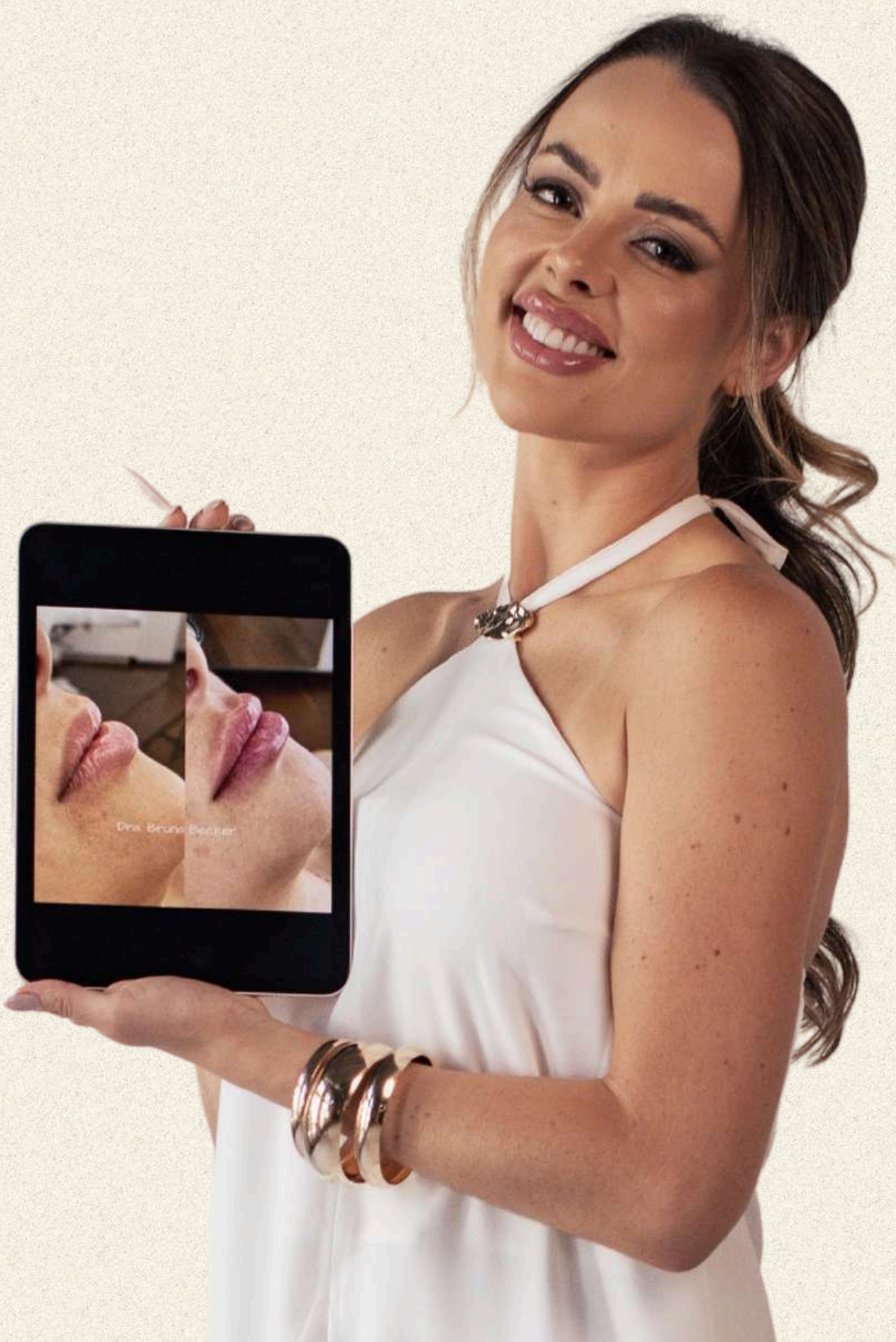







# A ESCOLHA CORRETA DO PREENCHEDOR INFLUENCIA:

---

- ✓ Durabilidade do resultado
- ✓ Segurança do procedimento
- ✓ Integração do produto ao tecido
- ✓ Naturalidade e conforto do paciente



# CONHECENDO OS TIPOS DE PREENCHEDORES

## 1. Grau de Reticulação

**Baixa Reticulação:** Mais fluido, ideal para áreas delicadas e superficiais

**Média Reticulação:** Versátil; indicado para lábios, sulcos, região perioral

**Alta Reticulação:** Mais denso; ideal para áreas que precisam de sustentação (mento, mandíbula, nariz)

## 2. Com ou Sem Lidocaína

**Com Lidocaína:** Mais conforto durante o procedimento

**Sem Lidocaína:** Para pacientes alérgicos ou casos específicos

## 3. Coesividade e Elasticidade

**Alta Coesividade:** Ideal para regiões que exigem estrutura e pouca mobilidade (ex: nariz)

**Alta Elasticidade:** Preferido em áreas com movimento, como lábios



# ESCOLHA DO PRODUTO POR ÁREA FACIAL

Região	Características do Produto recomendado
Lábios	Baixa a média reticulação, alta elasticidade, fluido, com anestésico
Mento (queixo)	Alta reticulação, alta coesividade, firmeza e projeção.
Nariz	Alta reticulação e coesividade, que mantenha estrutura.
Sulcos Nasogenianos	Média reticulação, equilíbrio entre suporte e maleabilidade.
Mandíbula	Alta densidade e estruturação, produtos com efeito Lifting



# REQUISITOS PARA ESCOLHA DO *produto*

---

- ✓ Registro na ANVISA
- ✓ Laboratório reconhecido
- ✓ Ficha técnica clara
- ✓ Pureza e tecnologia usada  
(ex: cross-linking exclusivo)
- ✓ Histórico de efeitos adversos  
(conhecer os relatos do  
mercado)



# ERROS COMUNS NA ESCOLHA DO *preenchedor*



- 
- ✓ Usar o mesmo produto para todas as áreas
  - ✓ Priorizar preço ao invés de qualidade e indicação correta
  - ✓ Desconsiderar a anatomia e movimentação da região aplicada
  - ✓ Usar produtos muito densos em áreas de expressão (ex: código de barras)





## DICA DE OURO

Conhecer o produto é essencial para garantir previsibilidade e segurança. Antes de aplicar, estude o comportamento do produto no tecido:

***Ele se molda? Espalha-se? O volume se mantém após as primeiras semanas?***



# CHECKLIST RÁPIDO

---

- ✓ Qual Produto Usar?
- ✓ Qual a profundidade da aplicação?
- ✓ A área tem movimento muscular intenso ou não?
- ✓ A estrutura precisa de volume ou apenas definição?
- ✓ O paciente já tem histórico com ácido hialurônico? Se sim, o que realizou e há quanto tempo?



# TABELA DE PREENCHEDORES

PRODUTO	DESCRIÇÃO	INDICAÇÃO	LÁBIOS	TÊMPORAS	MALAR	OLHEIRAS	NARIZ	SULCOS	MANDÍBULA	MENTO
RENNOVA LIFT	G-prime 23mg/ml	Ideal para suavizar rugas moderadas	X	X				X		
RENNOVA DEEP LINE LIDO	G-prime 23mg/ml	Indicado para sulcos profundos, linha de marionete e contorno facial			X			X		
RENNOVA LIFT PLUS LIDO	G-prime 25mg/ml	Ideal para estruturar e definir contorno mandibular			X				X	X
RENNOVA ULTRAVOLUME LIDO	G-prime 23mg/ml	Alta capacidade de volumização e expansão			X			X	X	X
RENNOVA FILL	G-prime baixo 23mg/ml	Ideal para refinamento e preencher linhas finas	X					X		



# TABELA DE PREENCHEDORES

PRODUTO	DESCRIÇÃO	INDICAÇÃO	LÁBIOS	TÊMPORAS	MALAR	OLHEIRAS	NARIZ	SULCOS	MANDÍBULA	MENTO
REVANESSE KISSE		Indicado para regiões como lábio e comissuras	X							
REVANESSE ULTRA		Ideal para volumizar e estruturar	X	X	X			X		
REVANESSE CONTOUR		Ideal para volumizar e estruturar		X	X			X	X	X
REVANESSE OUTLINE		Lift e estruturar	X		X		X	X	X	X
REVANESSE SHAPE		Lift, volumizar, projetar			X				X	X
RESTYLANE VITAL LIGHT	Extremamente suave 12mg/ml	Região perioral, lábios, linhas periorbitais, qualidade da pele	X							
	Suave 20mg/ml									
RESTYLANE REFYNE	Suave, volumização baixa 20mg/ml	Indicado para região perioral, nasojugal, frente e supercílio	X	X				X		



# TABELA DE PREENCHEDORES

PRODUTO	DESCRIÇÃO	INDICAÇÃO	LÁBIOS	TÊMPORAS	MALAR	OLHEIRAS	NARIZ	SULCOS	MANDÍBULA	MENTO
RESTYLANE KISSE	Suave, G-prime baixo/moderado 20mg/ml	Volume, projeção e contorno labial	X							
RESTYLANE GEL	G-prime alto 20mg/ml	Firme, volumização moderada, sulconasolabial e linhas de marionete		X				X		
RESTYLANE DEFYNE	Moderado/firme G-prime alto 20mg/ml	Capacidade de volumização alta, sulcos, contorno fácil		X	X		X	X	X	X
RESTYLANE LYFT	Muito firme G-prime muito alto 20mg/ml	Capacidade de volumização alta, sustentação e contorno facial		X	X	X	X		X	X
RESTYLANE VOLUME	Moderado/alto G-prime alto/moderado	Volumizar malar medial, mento			X			X		X



# TABELA DE PREENCHEDORES

PRODUTO	DESCRIÇÃO	INDICAÇÃO	LÁBIOS	TÊMPORAS	MALAR	OLHEIRAS	NARIZ	SULCOS	MANDÍBULA	MENTO
BIOGELIS FINE LINES	Flexível 17,5 mg/ml, G-Prime baixo	Indicado para suavizar rugas e hidratação labial	X	X	X			X		
BIOGELIS GLOBAL	Versátil 20 mg/ml, G-prime médio	Restaura o volume, sulcos	X	X		X		X		
BIOGELIS VOLUME	Firme 25 mg/ml, G-prime alto	Restaura volume, sulcos profundos e contorno	X	X	X			X		X
BIOGELIS VOLUMAX	Denso 25 mg/ml, G-Prime alto	Volumiza e projeta			X		X	x	X	X
BELOTERO SOFT	20 mg/ml	Indicado para rugas finas, regiões labiais, hidratar lábios	X					x		



# TABELA DE PREENCHEDORES

PRODUTO	DESCRIÇÃO	INDICAÇÃO	LÁBIOS	TÊMPORAS	MALAR	OLHEIRAS	NARIZ	SULCOS	MANDÍBULA	MENTO
BELOTERO BALANCE	22,5 mg/ml	Indicado para preencher rugas e sulcos faciais moderados, lábios, indicado para correção de cicatrizes atróficas.	X	X				X		
		Indicado para sulcos e rugas profundas, aumentar volume de tecidos moles e cicatrizes atróficas.	X	X	X			X	X	
BELOTERO INTENSE	25,5 mg/ml									
BELOTERO VOLUME	26 mg/ml	Indicado para reestruturar volumes faciais			X			X	X	X
YVOIRE CLASSIC PLUS	20 mg/ml	Indicado para rugas e sulcos finos, hidratação dos lábios	X					X		



# TABELA DE PREENCHEDORES

PRODUTO	DESCRIÇÃO	INDICAÇÃO	LÁBIOS	TÊMPORAS	MALAR	OLHEIRAS	NARIZ	SULCOS	MANDÍBULA	MENTO
YVOIRE VOLUME PLUS	20 mg/ml	Indicado para sulcos profundos, testa, contorno labial, linha de marionete, bochechas, têmporas	X	X	X			X		
		Indicado para sulcos profundos, regiões em que se deseja repor volume			X	X		X		
JUVEDERM VOLBELLA	G-prime baixo 15mg/ml	Indicado para região labial e olheiras	X			X		X		
JUVEDERM ULTRAPLUS	G-prime 263Pa = alto 24mg/ml	Indicado para volume, correção de sulcos, definir contorno e lábios	X					X		



# TABELA DE PREENCHEDORES

PRODUTO	DESCRIÇÃO	INDICAÇÃO	LÁBIOS	TÊMPORAS	MALAR	OLHEIRAS	NARIZ	SULCOS	MANDÍBULA	MENTO
JUVEDERM VOLIFT	G-prime médio 17,5mg/ml	Indicado para corrigir sulcos e linhas moderadas a severas			X			X	X	
JUVEDERM VOLUMA	G-prime alto 20mg/ml	Indicado para lift e perda de volume no terço médio			X		X		X	X
PERFECTHA SUBSKIN	G-prime alto 20mg/ml	Indicado para volume, contorno facial			X		X		X	X
PERFECTHA DEEP	G-prime moderado/alto 20mg/ml	Linhas e sulcos profundos, lábio e comissuras	X		X		X	X		
PERFECTHA DERM	G-prime moderado 20mg/ml	Linhas e sulcos moderados, contorno labial	X	X				x		
PERFECTHA FINE LINES	G-prime leve 20mg/ml	Linhas e rugas superficiais, periorbital, perioral	X	X				X		



*Que tal se aprofundar  
na área e aprender a*

# **TÉCNICA PERFEITA**

*para a harmonização  
de nariz, lábios e mento?*

**3 P's** *Perfiloplastia  
Perfeita*

**EU QUERO!**





A full-page portrait of a woman with long, wavy brown hair, wearing a light-colored, textured, sleeveless top. She is looking slightly to the right with a soft expression. The background is a plain, light-colored wall.

## *Dra. Bruna Becker*

É graduada em Biomedicina pela Universidade Feevale no ano de 2016 e pós-graduada em Biomedicina estética Lato Sensu na área da saúde pela Faculdade Inovare; Possui especializações nacionais e internacionais em harmonização facial e corporal. Há mais de 10 anos tem sua própria Clínica na cidade de Ivoti, onde hoje conta com uma equipe multidisciplinar que realiza procedimentos de saúde e bem-estar.

BRUNA BECKER MEDICINA ESTÉTICA